

ГРАФИЧЕСКОЕ ОПИСАНИЕ
местоположения границ публичного сервитута

Публичный сервитут для использования земель и земельных участков в целях складирования строительных и иных материалов, возведения некапитальных строений, сооружений и размещения строительной техники, которые необходимы для обеспечения реконструкции магистрального нефтепровода федерального значения «Магистральный трубопровод «Тихорецк-Новороссийск-2» Ду800 (7,936-237,28 км). Замена участка методом ННБ р.Кубань, 156 км, резервная нитка. КРУМН. Реконструкция»

(наименование объекта, местоположение границ которого описано (далее - объект))

Раздел 1

Сведения об объекте		
№ п/п	Характеристики объекта	Описание характеристик
1	2	3
1	Местоположение объекта	Краснодарский край, Красноармейский муниципальный район, Марьянское сельское поселение
2	Площадь объекта +/- величина погрешности определения площади (Р+/- Дельта Р)	113709 кв.м ± 118 кв.м
3	Иные характеристики объекта	Публичный сервитут для использования земель и земельных участков в целях складирования строительных и иных материалов, возведение некапитальных строений, сооружений и размещение строительной техники, которые необходимы для обеспечения реконструкции магистрального нефтепровода федерального значения «Магистральный трубопровод «Тихорецк-Новороссийск-2» Ду800 (7,936-237,28 км). Замена участка методом ННБ р.Кубань, 156 км, резервная нитка. КРУМН. Реконструкция». Владелец публичного сервитута: Акционерное общество «Черноморские магистральные нефтепроводы» (АО «Черномортранснефть»), ОГРН 1022302384136, ИНН 2315072242. Почтовый адрес: 353911, Россия, Краснодарский край, г. Новороссийск, шоссе Сухумское, дом 85, корпус 1. Адрес электронной почты: ch-chernomortransneft@transneft.ru . Срок публичного сервитута с 12.05.2026г. по 10.10.2026г.

Раздел 2

Сведения о местоположении границ объекта					
1. Система координат <u>МСК-23, зона 1</u>					
2. Сведения о характерных точках границ объекта					
Обозначение характерных точек границ	Координаты, м		Метод определения координат характерной точки	Средняя квадратическая погрешность положения характерной точки (M_t), м	Описание обозначения точка местности (при наличии)
	X	Y			
1	2	3	4	5	6
Граница1(1)	—	—	—	—	—
1	486265.38	1345846.26	Аналитический метод	0.10	—
2	486224.38	1345769.80	Аналитический метод	0.10	—
3	486208.44	1345740.08	Аналитический метод	0.10	—
4	486164.30	1345677.71	Аналитический метод	0.10	—
5	486121.45	1345596.98	Аналитический метод	0.10	—
6	486094.09	1345611.66	Аналитический метод	0.10	—
7	486051.55	1345532.35	Аналитический метод	0.10	—
8	486079.80	1345517.19	Аналитический метод	0.10	—
9	486104.04	1345562.39	Аналитический метод	0.10	—
10	486152.72	1345588.10	Аналитический метод	0.10	—
11	486191.99	1345635.97	Аналитический метод	0.10	—
12	486191.37	1345637.73	Аналитический метод	0.10	—
13	486193.11	1345644.20	Аналитический метод	0.10	—
14	486177.66	1345657.91	Аналитический метод	0.10	—
15	486234.39	1345721.78	Аналитический метод	0.10	—
16	486243.80	1345732.38	Аналитический метод	0.10	—
17	486228.95	1345745.54	Аналитический метод	0.10	—
18	486228.78	1345746.28	Аналитический метод	0.10	—
19	486273.95	1345830.49	Аналитический метод	0.10	—
20	486276.49	1345835.24	Аналитический метод	0.10	—
21	486279.98	1345841.74	Аналитический метод	0.10	—
22	486783.37	1346780.35	Аналитический метод	0.10	—
23	486770.16	1346787.44	Аналитический метод	0.10	—
24	486274.25	1345862.79	Аналитический метод	0.10	—
25	486274.31	1345862.58	Аналитический метод	0.10	—
26	486273.87	1345862.07	Аналитический метод	0.10	—
27	486267.93	1345851.00	Аналитический метод	0.10	—
1	486265.38	1345846.26	Аналитический метод	0.10	—
—	—	—	—	—	—
28	486209.96	1345720.54	Аналитический метод	0.10	—
29	486209.96	1345719.54	Аналитический метод	0.10	—
30	486210.96	1345719.54	Аналитический метод	0.10	—
31	486210.96	1345720.54	Аналитический метод	0.10	—
28	486209.96	1345720.54	Аналитический метод	0.10	—
Граница1(2)	—	—	—	—	—
32	486961.00	1345595.29	Аналитический метод	0.10	—
33	486879.36	1345678.19	Аналитический метод	0.10	—
34	486837.95	1345720.24	Аналитический метод	0.10	—
35	486815.11	1345742.90	Аналитический метод	0.10	—
36	486779.19	1345778.16	Аналитический метод	0.10	—

37	486742.70	1345814.57	Аналитический метод	0.10	—
38	486725.11	1345831.88	Аналитический метод	0.10	—
39	486708.33	1345848.72	Аналитический метод	0.10	—
40	486702.15	1345855.60	Аналитический метод	0.10	—
41	486695.29	1345863.24	Аналитический метод	0.10	—
42	486686.02	1345871.86	Аналитический метод	0.10	—
43	486668.88	1345851.74	Аналитический метод	0.10	—
44	486637.64	1345819.83	Аналитический метод	0.10	—
45	486621.44	1345803.08	Аналитический метод	0.10	—
46	486588.62	1345769.13	Аналитический метод	0.10	—
47	486570.66	1345750.56	Аналитический метод	0.10	—
48	486484.94	1345663.15	Аналитический метод	0.10	—
49	486425.11	1345599.40	Аналитический метод	0.10	—
50	486399.56	1345566.97	Аналитический метод	0.10	—
51	486392.96	1345564.39	Аналитический метод	0.10	—
52	486386.94	1345565.57	Аналитический метод	0.10	—
53	486378.54	1345572.59	Аналитический метод	0.10	—
54	486374.92	1345575.62	Аналитический метод	0.10	—
55	486369.99	1345590.52	Аналитический метод	0.10	—
56	486358.60	1345605.16	Аналитический метод	0.10	—
57	486348.95	1345607.59	Аналитический метод	0.10	—
58	486337.15	1345598.72	Аналитический метод	0.10	—
59	486336.07	1345596.99	Аналитический метод	0.10	—
60	486317.77	1345567.66	Аналитический метод	0.10	—
61	486316.32	1345565.34	Аналитический метод	0.10	—
62	486303.50	1345554.83	Аналитический метод	0.10	—
63	486293.89	1345546.95	Аналитический метод	0.10	—
64	486276.17	1345562.13	Аналитический метод	0.10	—
65	486269.64	1345567.72	Аналитический метод	0.10	—
66	486238.43	1345594.45	Аналитический метод	0.10	—
67	486229.03	1345602.50	Аналитический метод	0.10	—
68	486224.26	1345596.91	Аналитический метод	0.10	—
69	486233.54	1345588.80	Аналитический метод	0.10	—
70	486228.52	1345583.00	Аналитический метод	0.10	—
71	486219.45	1345591.01	Аналитический метод	0.10	—
72	486213.26	1345583.42	Аналитический метод	0.10	—
73	486208.93	1345579.24	Аналитический метод	0.10	—
74	486220.65	1345573.69	Аналитический метод	0.10	—
75	486234.24	1345567.25	Аналитический метод	0.10	—
76	486259.93	1345568.14	Аналитический метод	0.10	—
77	486271.89	1345557.89	Аналитический метод	0.10	—
78	486279.72	1345551.18	Аналитический метод	0.10	—
79	486289.18	1345543.08	Аналитический метод	0.10	—
80	486283.78	1345538.66	Аналитический метод	0.10	—
81	486276.05	1345532.32	Аналитический метод	0.10	—
82	486240.08	1345466.91	Аналитический метод	0.10	—
83	486241.69	1345464.69	Аналитический метод	0.10	—
84	486240.08	1345463.51	Аналитический метод	0.10	—
85	486239.01	1345464.98	Аналитический метод	0.10	—
86	486230.74	1345449.94	Аналитический метод	0.10	—
87	486222.06	1345437.65	Аналитический метод	0.10	—
88	486217.33	1345451.03	Аналитический метод	0.10	—
89	486219.50	1345453.41	Аналитический метод	0.10	—
90	486215.05	1345457.48	Аналитический метод	0.10	—

91	486208.46	1345476.11	Аналитический метод	0.10	—
92	486179.20	1345558.88	Аналитический метод	0.10	—
93	486166.18	1345551.10	Аналитический метод	0.10	—
94	486185.18	1345492.75	Аналитический метод	0.10	—
95	486181.80	1345491.64	Аналитический метод	0.10	—
96	486182.74	1345488.79	Аналитический метод	0.10	—
97	486186.12	1345489.90	Аналитический метод	0.10	—
98	486194.97	1345463.29	Аналитический метод	0.10	—
99	486207.53	1345425.53	Аналитический метод	0.10	—
100	486190.96	1345414.79	Аналитический метод	0.10	—
101	486177.63	1345446.83	Аналитический метод	0.10	—
102	486154.67	1345502.05	Аналитический метод	0.10	—
103	486137.61	1345536.01	Аналитический метод	0.10	—
104	486132.48	1345532.85	Аналитический метод	0.10	—
105	486149.21	1345499.55	Аналитический метод	0.10	—
106	486172.98	1345442.41	Аналитический метод	0.10	—
107	486178.24	1345429.76	Аналитический метод	0.10	—
108	486176.40	1345411.25	Аналитический метод	0.10	—
109	486178.68	1345405.88	Аналитический метод	0.10	—
110	486175.53	1345402.41	Аналитический метод	0.10	—
111	486175.23	1345399.43	Аналитический метод	0.10	—
112	486152.46	1345374.15	Аналитический метод	0.10	—
113	486150.52	1345370.68	Аналитический метод	0.10	—
114	486104.45	1345320.84	Аналитический метод	0.10	—
115	486087.42	1345300.93	Аналитический метод	0.10	—
116	486087.31	1345301.84	Аналитический метод	0.10	—
117	486067.25	1345279.57	Аналитический метод	0.10	—
118	486043.66	1345248.93	Аналитический метод	0.10	—
119	485917.92	1345085.61	Аналитический метод	0.10	—
120	485888.16	1345101.57	Аналитический метод	0.10	—
121	485882.39	1345104.66	Аналитический метод	0.10	—
122	485873.05	1345087.25	Аналитический метод	0.10	—
123	485839.85	1345025.35	Аналитический метод	0.10	—
124	485879.43	1345004.12	Аналитический метод	0.10	—
125	485831.19	1344890.64	Аналитический метод	0.10	—
126	485821.99	1344894.56	Аналитический метод	0.10	—
127	485818.08	1344885.35	Аналитический метод	0.10	—
128	485827.28	1344881.44	Аналитический метод	0.10	—
129	485803.89	1344826.42	Аналитический метод	0.10	—
130	485797.87	1344816.49	Аналитический метод	0.10	—
131	485796.11	1344813.59	Аналитический метод	0.10	—
132	485738.54	1344697.27	Аналитический метод	0.10	—
133	485771.37	1344675.67	Аналитический метод	0.10	—
134	485830.33	1344794.80	Аналитический метод	0.10	—
135	485830.94	1344796.00	Аналитический метод	0.10	—
136	485884.40	1344900.96	Аналитический метод	0.10	—
137	486103.64	1345228.65	Аналитический метод	0.10	—
138	486196.38	1345354.88	Аналитический метод	0.10	—
139	486196.83	1345355.49	Аналитический метод	0.10	—
140	486213.54	1345378.25	Аналитический метод	0.10	—
141	486209.15	1345395.07	Аналитический метод	0.10	—
142	486213.04	1345399.32	Аналитический метод	0.10	—
143	486216.45	1345399.86	Аналитический метод	0.10	—
144	486216.02	1345402.58	Аналитический метод	0.10	—

145	486229.32	1345417.13	Аналитический метод	0.10	—
146	486229.15	1345417.62	Аналитический метод	0.10	—
147	486225.80	1345427.08	Аналитический метод	0.10	—
148	486224.77	1345430.00	Аналитический метод	0.10	—
149	486235.99	1345447.05	Аналитический метод	0.10	—
150	486280.75	1345528.41	Аналитический метод	0.10	—
151	486285.77	1345532.53	Аналитический метод	0.10	—
152	486305.51	1345548.72	Аналитический метод	0.10	—
153	486320.88	1345561.33	Аналитический метод	0.10	—
154	486325.17	1345568.20	Аналитический метод	0.10	—
155	486332.82	1345580.45	Аналитический метод	0.10	—
156	486337.80	1345588.43	Аналитический метод	0.10	—
157	486341.65	1345594.60	Аналитический метод	0.10	—
158	486350.21	1345601.04	Аналитический метод	0.10	—
159	486355.27	1345599.67	Аналитический метод	0.10	—
160	486364.62	1345587.65	Аналитический метод	0.10	—
161	486369.76	1345572.11	Аналитический метод	0.10	—
162	486374.68	1345568.00	Аналитический метод	0.10	—
163	486384.27	1345559.98	Аналитический метод	0.10	—
164	486393.52	1345558.16	Аналитический метод	0.10	—
165	486403.26	1345561.98	Аналитический метод	0.10	—
166	486429.66	1345595.48	Аналитический метод	0.10	—
167	486489.27	1345659.00	Аналитический метод	0.10	—
168	486574.96	1345746.38	Аналитический метод	0.10	—
169	486592.92	1345764.95	Аналитический метод	0.10	—
170	486626.30	1345799.48	Аналитический метод	0.10	—
171	486641.93	1345815.64	Аналитический метод	0.10	—
172	486646.63	1345820.44	Аналитический метод	0.10	—
173	486699.26	1345767.00	Аналитический метод	0.10	—
174	486706.39	1345774.02	Аналитический метод	0.10	—
175	486712.92	1345767.39	Аналитический метод	0.10	—
176	486756.07	1345723.59	Аналитический метод	0.10	—
177	486750.57	1345643.70	Аналитический метод	0.10	—
178	486820.46	1345601.40	Аналитический метод	0.10	—
179	486831.91	1345594.47	Аналитический метод	0.10	—
180	486857.95	1345620.12	Аналитический метод	0.10	—
181	486921.10	1345555.99	Аналитический метод	0.10	—
32	486961.00	1345595.29	Аналитический метод	0.10	—
—	—	—	—	—	—
182	486183.06	1345491.00	Аналитический метод	0.10	—
183	486183.38	1345490.05	Аналитический метод	0.10	—
184	486184.33	1345490.36	Аналитический метод	0.10	—
185	486184.01	1345491.31	Аналитический метод	0.10	—
182	486183.06	1345491.00	Аналитический метод	0.10	—

Схема расположения границ публичного сервитута

Схема размещения листов

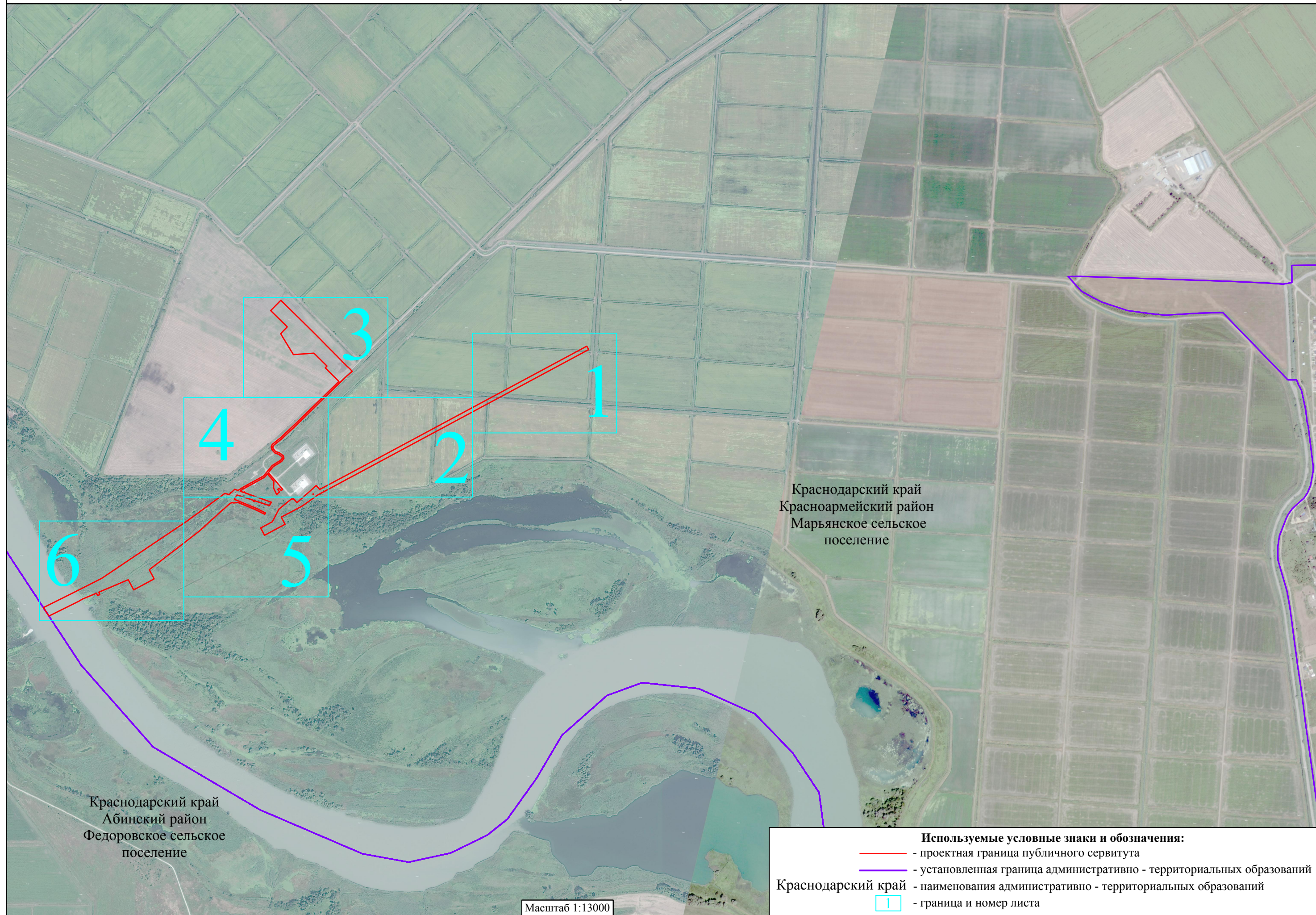









Схема расположения границ публичного сервитута

Лист 5



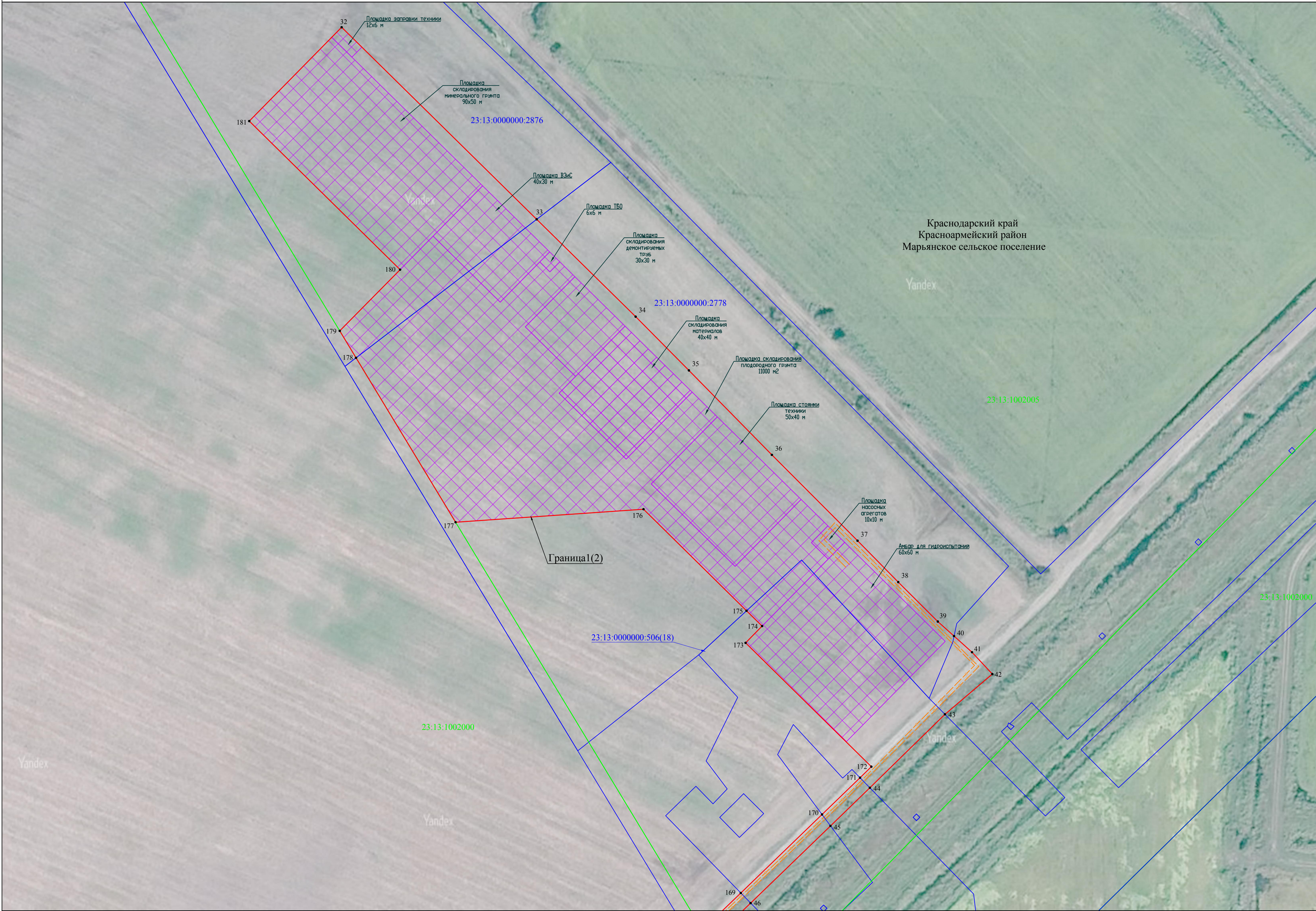







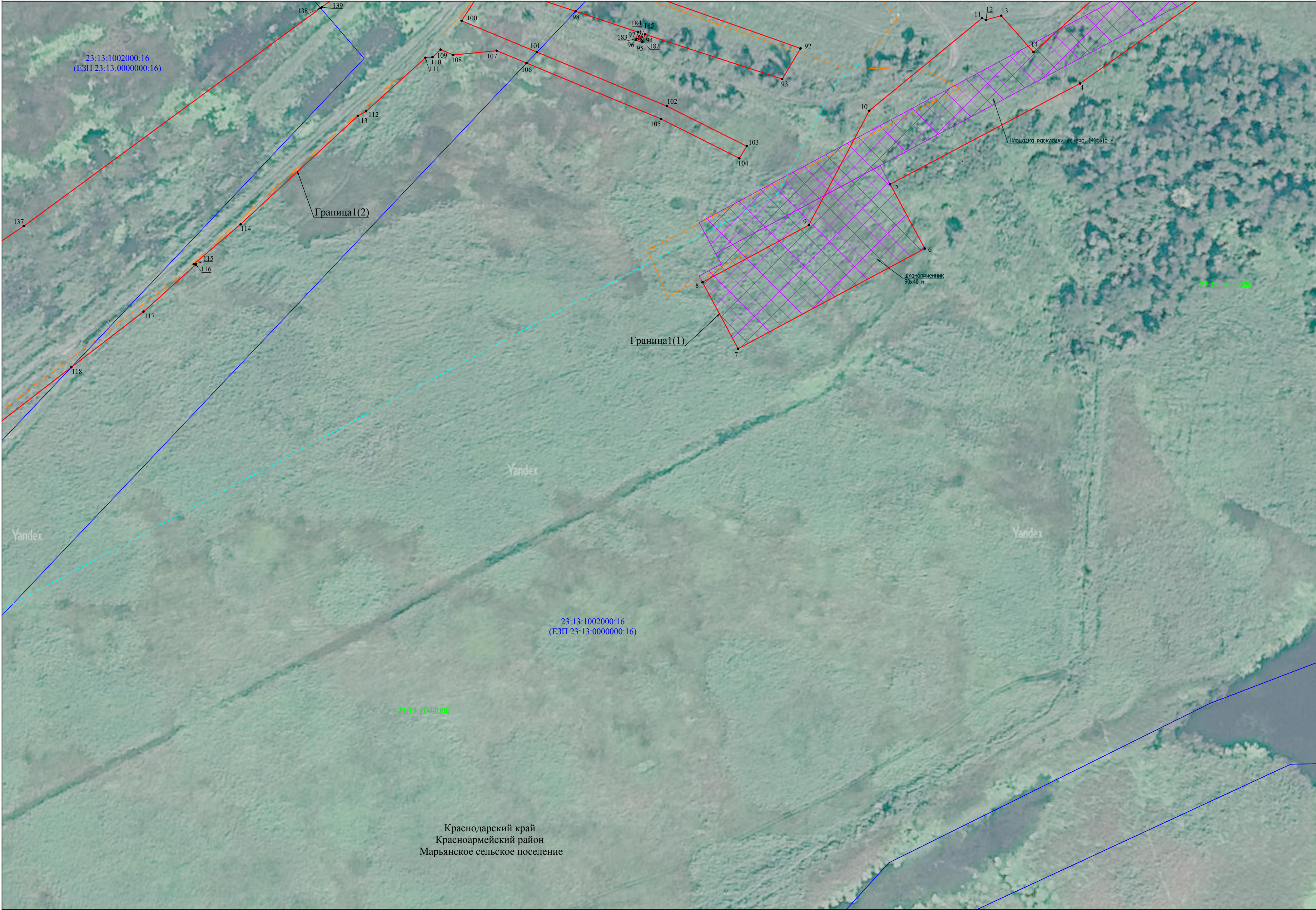

Схема расположения границ публичного сервитута

Лист 7

Используемые условные знаки и обозначения:

	- проектная граница публичного сервитута
	- установленная граница административно - территориальных образований
	- граница кадастрового квартала
	- граница земельного участка, сведения о котором содержатся в ЕГРН
Краснодарский край	- наименования административно - территориальных образований
23:13:1002000	- кадастровый номер кадастрового квартала
23:13:1002000:73	- кадастровый номер земельного участка, в отношении которого испрашивается публичный сервитут
• 1	- характерная точка проектной границы публичного сервитута

Проектное местоположение инженерного сооружения:

	- ось нефтепродуктопровода
	- временный водовод
	- границы площадок, необходимых для проведения строительно-монтажных работ, включая размещение временных зданий и сооружений
	- временные подъездные дороги